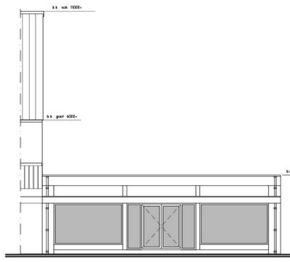

Voorgevel bestaand

Rechter zijgevel bestaand

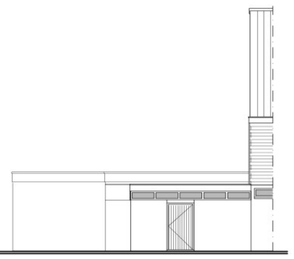

Achtergevel bestaand

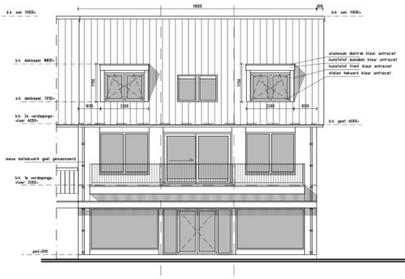

Voorgevel gewijzigd
aluminium kozijnen kleur antraciet

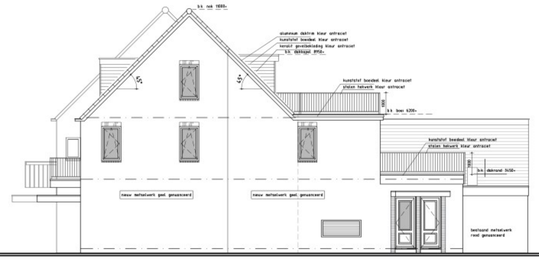

Rechter zijgevel gewijzigd
aluminium kozijnen kleur antraciet

Achtergevel gewijzigd
aluminium kozijnen kleur antraciet

Voorgevel gewijzigd (Voorkeur initiatiefnemer)
aluminium kozijnen kleur antraciet

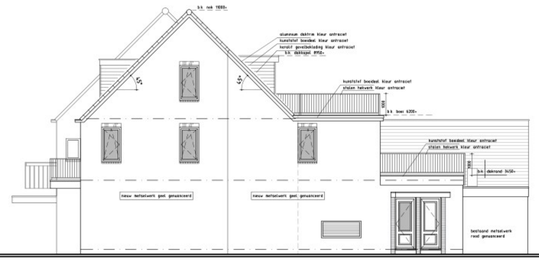

Rechter zijgevel gewijzigd (Voorkeur initiatiefnemer)
aluminium kozijnen kleur antraciet

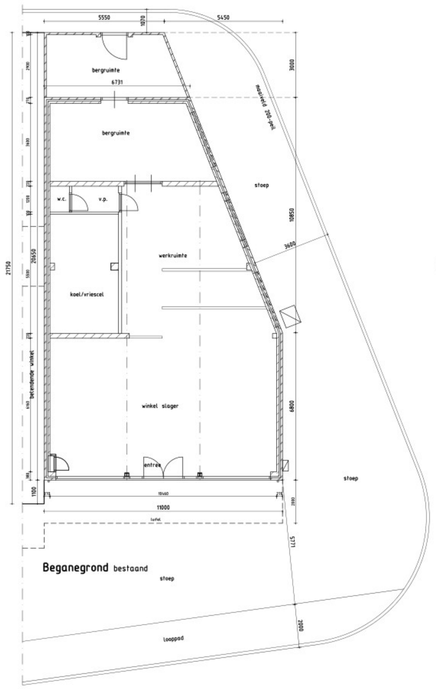

Beganegrond bestaand

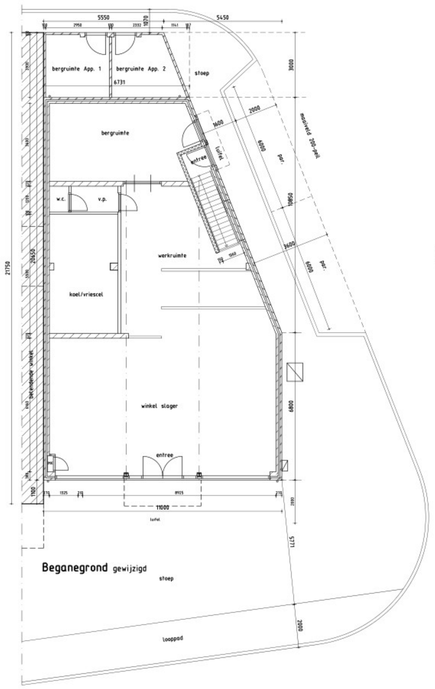

Beganegrond gewijzigd

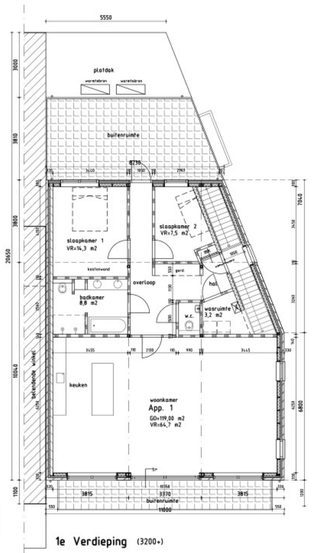

1e Verdieping (3200+)

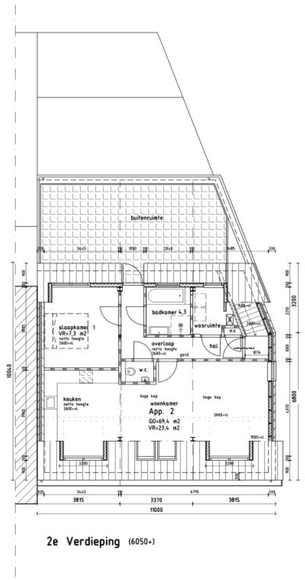

2e Verdieping (6050+)

Materialen en kleurenschema

	materiaal	kleur
gevels	: baksteen	: geel genuanceerd
voegwerk verdiept	: specie	: grijs
gevelbekleding	: keralit	: antaciet
dakbedekking	: platdak bitummen	: zwart
dakbedekking	: hellend betonpan	: zwart
kozijnen	: aluminium	: antraciet
ramen+deuren	: aluminium	: antraciet
windveren	: kunststof	: antraciet
daktrim	: aluminium	: antraciet
luifels	: kunststof	: antraciet
raamdorpels Beg.gr.	: holonite	: antraciet grijs
goten	: kunststof	: antraciet
onderzijde goot	: aluminium	: antraciet
h.w.a.	: pvc	: antraciet
lateien/geveldragers	: staal	: antraciet

Renvooi

hydro- unit = t.b.v. centrale verwarming + warmwater voorziening unit
w.t.w. = warmte terugwin unit
v.l.a. = ventiel mechanische ventilatie afvoer
v.l.t. = ventiel mechanische ventilatie toevoer
mk = meterkast
kk = opstelplaats koelkast
w.m. = opstelplaats wasmachine
dr. = opstelplaats drager
kl = kruipluik
hwa = hemelwaterafvoer
s.r. = standleiding binnenriool
s.m. = standleiding mechanische ventilatie
v.u. = verdeelunit cv leidingen
r.m. = niet ioniserende rookmelder vlgns. NEN 2555

Arceringen

gevelsteen
kalkzandsteen
isolatie
konstruktie beton
scheidingswand cellenbeton

-hoofddraagkonstruktie 60 minuten brandwerend uitvoeren volgens NEN 6701/6702/6703/6090/6069
-vrije doorgang binnen+buitendeuren minimaal 850x2300 m.u.v. toegang naar onbenoemde ruimten
-gegevens van verdiepingstrap:pen welke worden toepast:
  -trapbreedte 950 mm
  -vrije doorloophoogte 2300 mm
  -aantrede 220 mm; optrede 182,5 mm
-rondom open zijde trapgatsparing een traphek hoog min. 1000+ b.k. vloer met opening tussen spijlen van maximaal 100 mm
-berging/garage ventileren minimaal 3 liter/sec.
-minimale hoogte verblijfsruimten 2600 mm
-minimale hoogte bad-doucheruimten/toilet en bergruimte 2300 mm
-hoogte tegelwerk w.c. tot plafond
-brandscheiding erfgrens zijgevels 30 min. WBDBO
-Een zijde van een constructieonderdeel welke grens aan binnenlucht voldoet aan brandklasse D en aan rookklasse s2, beide bepaald volgens NEN-EN 13501-1
-Een zijde van een constructieonderdeel welke grens aan buitenlucht voldoet aan brandklasse D bepaald volgens NEN-EN 13501-1
-De bovenzijde van een dak van een bouwwerk is, bepaald volgens NEN 6063 , niet brandgevaarlijk
-hang- en sluitwerk minimaal klasse 2 - politiekeurmerk
-geluideis installaties vlgns art 3.9 lid 1= max. 30dB
-geluideis uitwendige scheidingsconstructie NEN 5077 van minimaal 20 dB
-geluideis luchtgeluid tussen ruimten bouwmuur NEN 5077 minimaal 52 dB
-geluideis contactgeluid tussen ruimten bouwmuur NEN 5077 minim. 54 dB
-WTW-box aan wand (200 kg/m2) of op stalen montagestoel monteren
-rondom technische ruimte en deurkozijn met geluidkaders en met deur minimale massa 25 kg/m2

(30) —— 30 minuten Brandwerendheid conform de NEN 6068
(60) —— 60 minuten Brandwerendheid conform de NEN 6068

werk 542

Q-FRESCO
BOUWKUNDIG ADVIESBUREAU
KAPER 36 1132 PC VOLENDAM
TELEFOON: 0299 320900
FAX: 0299 320901
e-mail: q-fresco@planet.nl
www.qfresco.nl

1

OPDR.GEVER: [redacted]

BETREFT: 2 BOVENWONINGEN PLUTOSTRAAT 40E 1131 WG VOLENDAM

ONDERDEEL: BESTEKTEKENING GEVELS+ PLATTEGRONDEN

AFM. A0	SCH. 1:100	DAT.02-07-24	GEW.08-11-'24	GEW.	GEW.

Toelichting grondslagen

In dit document kunt u secties vinden die onleesbaar zijn gemaakt. Deze informatie is achterwege gelaten op basis van de Wet open overheid (Woo). De letter die hierbij is vermeld correspondeert met de bijbehorende grondslag in onderstaand overzicht.

J Art. 5.1 lid 2 sub e

Het belang van de openbaarmaking van deze informatie weegt niet op tegen het belang van de eerbiediging van de persoonlijke levenssfeer van betrokkenen